

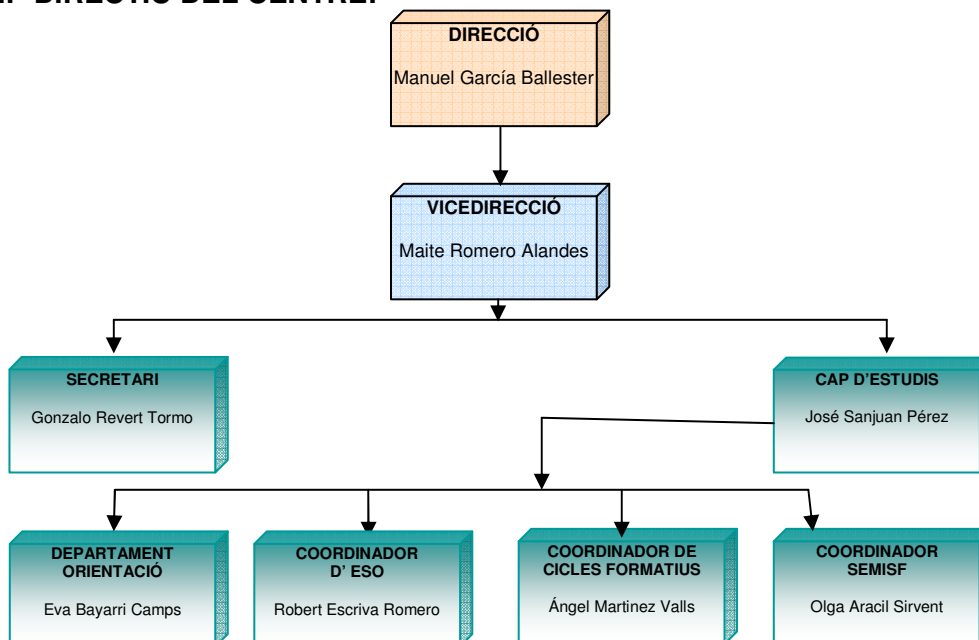

### EQUIP DIRECTIU DEL CENTRE:



### SECRETARIA-ADMINISTRACIÓ:

Horari d'atenció

**Dilluns a divendres : MATI de 9:30 a 13:30 hores**

Per més informació visiteu la nostra pàgina web: [www.iessiverafont.edu.gva.es](http://www.iessiverafont.edu.gva.es)

### HORARI DE CENTRE

Les classes s'inicien a les 8:00h. Consta de 6 sessions lectives i dos esplais, un de 30 minuts i el segon de 10, finalitzen les classes a les 14:10h.

### ENTRADA I EIXIDA DEL CENTRE

a) **Entrada al centre.** El centre obri a les 07:50 hores i es tancarà 5 minuts després de començar les classes, a les 08:05 hores. A qualsevol hora, es facilitarà l'entrada al TOTS els alumnes, aquells amb justificat mèdic o justificat de faltes d'assistència oficial emplenat, pels pares, tindran justificada la falta i els que no justifiquen la seua absència, podran entrar al centre i romandre a la sala de guàrdia fins la següent sessió, amb la pertinent sanció de falta injustificada. És necessari que l'alumne siga puntual, especialment a primera hora i després de cadascun dels esplais.

b) **Eixida del centre.** Cap alumne eixirà de l'IES sense el justificat de faltes d'assistència oficial, degudament emplenat pels pares (i si no ve a per ell un familiar major d'edat). Una telefonada NO serà considerada justificació per eixir del centre.

### BUTLLETÍ DE NOTES

El butlletí és l'informe trimestral de l'alumne, on es recull el rendiment acadèmic i les observacions sobre el seu procés educatiu. El butlletí és un document informatiu que: No ha de tenir cap tipus de rectificació, ha de dur el segell del centre amb tinta de color blau, ha d'estar signat pel tutor i cal tornar-lo signat pel pare/mare el més aviat millor.

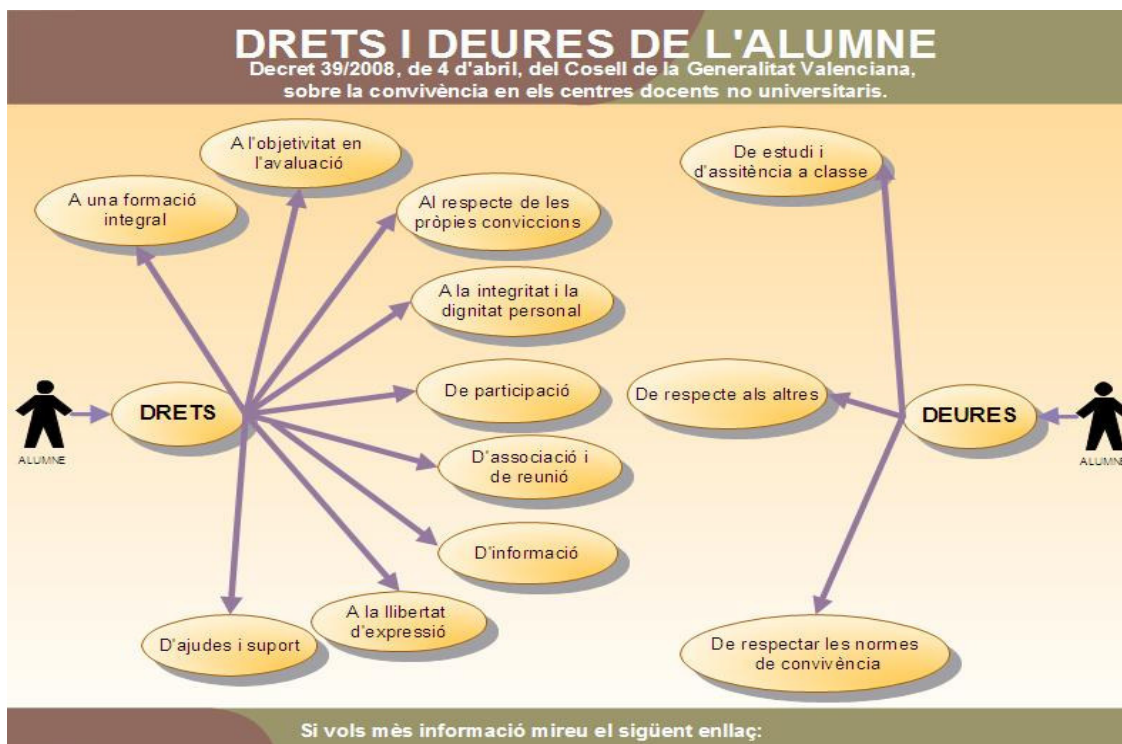

## RECLAMACIÓ DE NOTES

- Després de la sessió d'avaluació s'informarà l'alumnat del resultat de les qualificacions. L'alumnat té dret a les explicacions i aclariments necessaris respecte a les qualificacions.
- Per a la convocatòria de caràcter final ordinària i extraordinària, si l'alumnat no està d'acord amb la seua qualificació, podrà reclamar (en un termini de tres dies) per escrit a la Direcció del Centre, que convocarà una comissió per resoldre la reclamació.
- El departament informarà el director de la resolució i aquest informarà per escrit l'alumnat, que si no està d'acord pot fer una reclamació a Inspecció Educativa.
- L'inspector informarà la Direcció del Centre de la resolució de l'expedient.

## NORMES D'ORGANITZACIÓ I PARTICIPACIÓ DE LES FAMÍLIES

- Responsabilitzar-se de l'educació del seu fill/a i mantenir contacte amb el tutor.
- Controlar i fer un seguiment regular amb el tutor/a del rendiment acadèmic, l'assistència i la disciplina del seu fill/a amb entrevistes o control diari de l'agenda.
- Ajudar a organitzar l'estudi, esplai, esport diari del seu fill/a.
- Assistir a les reunions informatives i d'orientació que organitze el centre.
- Conèixer les normes bàsiques de funcionament de l'IES relacionades amb la vida acadèmica.
- Justificar l'assistència i Respectar el calendari escolar del seu fill/a i evitar avançar les vacances escolars interferint en el procés avaluador.
- Signar les notificacions sobre disciplina i butlletins de qualificacions.
- Autoritzar la sortida del seu fill/a en les extraescolars i entre hores lectives.
- Col·laborar amb l'equip directiu a través de l'AMPA i dels representants al Consell Escolar.



## HORARI DEL GRUP 2 ESO A

	Dilluns	Dimarts	Dimecres	Dijous	Divendres
<b>8:00 8:55</b>	CN PGG (123 BIO ESO)	MUS ATA (MUSICA)	CSG RER (132 CSG ESO)	MAT MCL (033 MAT ESO) MAT EJS (111 TEC 1) MAT MST (133 MAT ESO)	ANG MRS (121 IDI ESO) CAS FFC (131 CAS ESO) VAL VAL1 (134 VAL ESO)
<b>8:55 9:50</b>	OIN JFL (031 CAS ESO) MST (133 MAT ESO) MTR (234 VAL BAT.) FRA RPP (DEPFR) INF NRM (INFOR 1) TDI MCL (INFOR 2) EF JSP (GIM A)	CSG RER (132 CSG ESO)	TUT JSP (024 DESD)	AE PT5 (024 DESD) REL REL (BIBLIOTECA)	ANG MRS (121 IDI ESO) CAS FFC (131 CAS ESO) VAL VAL1 (134 VAL ESO)
<b>9:50 10:45</b>		AE PT5 (024 DESD) REL REL (BIBLIOTECA)	ANG MRS (124 IDI ESO) CAS FFC (131 CAS ESO) VAL VAL1 (134 VAL ESO)	CN PGG (123 BIO ESO)	ANG ANG1 (121 IDI ESO) CAS FFC (131 CAS ESO) VAL VAL1 (134 VAL ESO)
	<b>Esplai</b>	<b>Esplai</b>	<b>Esplai</b>	<b>Esplai</b>	<b>Esplai</b>
<b>11:15 12:10</b>	ANG MRS (121 IDI ESO) CAS FFC (131 CAS ESO) VAL VAL1 (134 VAL ESO)	ANG MRS (121 IDI ESO) CAS FFC (131 CAS ESO) VAL VAL1 (134 VAL ESO)	EF JSP (GIM A)	ANG ANG1 (121 IDI ESO) CAS FFC (131 CAS ESO) VAL VAL1 (134 VAL ESO)	MAT MCL (033 MAT ESO) MAT EJS (111 TEC 1) MAT MST (133 MAT ESO)
<b>12:10 13:05</b>	MUS ATA (MUSICA)	MAT MCL (033 MAT ESO) MAT EJS (111 TEC 1) MAT MST (133 MAT ESO)	OIN JFL (031 CAS ESO) MST (133 MAT ESO) MTR (234 VAL BAT.) FRA RPP (DEPFR) INF NRM (INFOR 1) TDI MCL (INFOR 2)	ANG MRS (124 IDI ESO) CAS FFC (131 CAS ESO) VAL VAL1 (134 VAL ESO)	EPC MLT (AUDIOVISUALS)
	<b>Esplai</b>	<b>Esplai</b>	<b>Esplai</b>	<b>Esplai</b>	<b>Esplai</b>
<b>13:15 14:10</b>	MAT MCL (033 MAT ESO) MAT EJS (111 TEC 1) MAT MST (133 MAT ESO)	CN PGG (123 BIO ESO)	CAS FFC (024 DESD) ANG ANG1 (121 IDI ESO) VAL VAL1 (134 VAL ESO)	MUS ATA (MUSICA)	CSG RER (132 CSG ESO)



## ATENCIÓ A PARES.

Nº	COGNOMS	NOM	DEPART.	DIA	HORA	TUTOR / CARREC
1	ALBIÑANA GARCIA	ESTHER	TÈXTIL	DILLUNS	8:55	TUTORA 1 FPB
2	ALGUERO VIDAL	ELENA	VALENCIÀ	DIMARTS	8:55	
3	ARACIL SIRVENT	OLGA	TECNOLOGIA	DILLUNS	12:10	
4	BAEZA SORIA	ANABEL	TÈXTIL	DIJOURS	9:50	TUTORA 2 FPB
5	BAYARRI CAMPS	EVA	ORIENTACIÓ			ORIENTADORA
6	BELLVER ALBIÑANA	VICENT	LLATÍ	DIVENDRES	11:15	
7	CALATAYUD OLMO	JUAN MANUEL	CIÈNCIES SOCIALS	DIJOURS	8:55	
8	CASTELLS	Mª JESUS	ECONOMIA	DIJOURS	11:15	TUTORA 2BCS
9	CERDÀ ALBIÑANA	Mª CARMEN	BIOLOGIA I GEOLOGIA	DIMECRES	12:10	
10	CERDÀ LARROSA	MANOLO	MATEMÀTIQUES	DIMECRES	12:10	COORD FORMACIÓ
11	CIGES LÓPEZ	Mª DOLORES	PLÀSTICA	DILLUNS	9:50	
12	CLIMENT MARTÍNEZ	ESTHER	TECNOLOGIA	DIVENDRES	11:15	TUTORA PDC
13	CONEJERO	JOAN	VALENCIÀ	DILLUNS	12:10	
14	ESCRIVA ROMERO	ROBERTO S.	CIÈNCIES SOCIALS	DIMARTS	11:15	COORD S. / TUT 1 ESO B
15	FERRERO	Fco. JAVIER	CASTELLÀ	DIMECRES	12:10	TUTOR 1 ESO A
16	FUENTES LLUCH	JOSE LUIS	CASTELLÀ	DIVENDRES	8:55	TUTOR 4 ESO B
17	GARCÍA BALLESTER	MANUEL	MATEMÀTIQUES	DIMECRES	9:50	DIRECTOR
18	GARCÍA CARSI	Mª LORENA	TÈXTIL	DIVENRES	9:50	TUTORA 1CFGM
19	GARCÍA JIMÉNEZ	PABLO M	TÈXTIL	DIMECRES	11:15	TUTOR 2CFGS
20	GARCÍA MOMPÓ	PAULA	ANGLÉS	DIMARTS	12:10	TUTORA 1 BAHA
21	GÓMEZ GARCIA	PERE JOAN	BIOLOGIA I GEOLOGIA	DIVENDRES	9:50	
22	JUAN SAHUQUILLO	ENRIQUE	TECNOLOGIA	DILLUNS	11:15	COORDINADO TIC
23	LLÁCER	ROMAN	TÈXTIL	DIMARTS	11:15	TUTOR 1CFGS
24	LLOFRIU TERRASA	MIQUEL	FILOSOFIA	DILLUNS	8:55	TUTOR 2 BAHA
25	MARTÍNEZ TOLOSA	PACO	FILOSOFIA	DIJOURS	9:50	TUTOR 4 ESO A
26	MARTÍNEZ VALLS	ANGEL	TÈXTIL	DIMARTS	13:15	COORDINADOR CF
27	MICÓ MATEU	Fco. JAVIER	EDUCACIÓ FÍSICA	DIJOURS	11:15	TUTOR 3 ESO A
28	MIÑANA BATALLER	ANTONIO	FÍSICA I QUÍMICA	DIJOURS	11:15	TUTOR DE 1BAC
29	NAVARRO PARDO	ENRIQUE	RELIGIÓ	DIJOURS	11:15	
30	PAREJA PALOP	RAFAEL	FRANCÉS	DIMECRES	9:50	
31	PRIETO BRIZUELAS	TRINIDAD	CASTELLÀ	DIJOURS	11:15	TUTORA 3 ESO B
32	REIG MATEU	NOEMÍ	INFORMÀTICA	DIJOURS	12:10	
33	REIG SILVESTRE	MÓNICA	ANGLÉS	DIJOURS	11:15	
34	REVERT TORMO	GONZALO	TÈXTIL	DILLUNS	12:10	SECRETARI
35	RODRÍGUEZ VILLAR	ANIBAL	ANGLÉS	DILLUNS	9:50	
36	ROMERO ALANDES	Mª TERESA	CIÈNCIES SOCIALS	DIVENDRES	11:15	VICEDIRECTORA
37	RUBIO DÍAZ	Mª ANGELES	CIÈNCIES SOCIALS	DIMECRES	9:50	
38	SANJUAN PÉREZ	JOSE	EDUCACIÓ FÍSICA	DILLUNS	8:55	CAP ESTUD /TUT 2ESOA
39	SIRERA TOMÁS	MIGUEL	MATEMÀTIQUES	DIMECRES	9:50	
40	SUCH GRAU	JUANI	FÍSICA I QUÍMICA	DIMECRES	9:50	TUTORA 2 BACT
41	TORTOSA APARICIO	ANGEL Fco.	MÚSICA	DIMARTS	9:50	TUTOR 2ESO B
42	TORTOSA	NEUS	VALENCIÀ	DIJOURS	8:55	
43	PT					



CALENDARI ESCOLAR CURS 2015 / 2016

SETEMBRE							13
Dl	Dt	Dc	Dj	Dv	Ds	Dg	
	1	2	3	4	5	6	
					X	X	
7	8	9	10	11	12	13	
				IC	X	X	
14	15	16	17	18	19	20	
				FL	X	X	
21	22	23	24	25	26	27	
					X	X	
28	29	30					

OCTUBRE							20
Dl	Dt	Dc	Dj	Dv	Ds	Dg	
			1	2	3	4	
					X	X	
5	6	7	8	9	10	11	
	AI	AI		F	X	X	
12	13	14	15	16	17	18	
F	RP	RP			X	X	
19	20	21	22	23	24	25	
					X	X	
26	27	28	29	30	31		
					X		

NOVEMBRE							21
Dl	Dt	Dc	Dj	Dv	Ds	Dg	
						1	
						X	
2	3	4	5	6	7	8	
					X	X	
9	10	11	12	13	14	15	
					X	X	
16	17	18	19	20	21	22	
			SE	SE	X	X	
23	24	25	26	27	28	29	
SE	SE				X	X	
30							

DESEMBRE							14
Dl	Dt	Dc	Dj	Dv	Ds	Dg	
	1	2	3	4	5	6	
	1AB	1A	1A		X	X	
7	8	9	10	11	12	13	
F	F				X	X	
14	15	16	17	18	19	20	
	RP	RP			X	X	
21	22	23	24	25	26	27	
		X	X	X	X	X	
28	29	30	31				
X	X	X	X				

GENER							16
Dl	Dt	Dc	Dj	Dv	Ds	Dg	
				1	2	3	
				X	X	X	
4	5	6	7	8	9	10	
X	X	X			X	X	
11	12	13	14	15	16	17	
			PI		X	X	
18	19	20	21	22	23	24	
FL	F				X	X	
25	26	27	28	29	30	31	
					X	X	

FEBRER							21
Dl	Dt	Dc	Dj	Dv	Ds	Dg	
1	2	3	4	5	6	7	
					X	X	
8	9	10	11	12	13	14	
					X	X	
15	16	17	18	19	20	21	
			SE	SE	X	X	
22	23	24	25	26	27	28	
SE	SE				X	X	
29							

MARÇ							16
Dl	Dt	Dc	Dj	Dv	Ds	Dg	
	1	2	3	4	5	6	
	2AB				X	X	
7	8	9	10	11	12	13	
	2A	2A			X	X	
14	15	16	17	18	19	20	
	RP	RP		F	X	X	
21	22	23	24	25	26	27	
		X	X	X	X	X	
28	29	30	31				
X	X	X	X				

ABRIL							18
Dl	Dt	Dc	Dj	Dv	Ds	Dg	
				1	2	3	
				X	X	X	
4	5	6	7	8	9	10	
X					X	X	
11	12	13	14	15	16	17	
					X	X	
18	19	20	21	22	23	24	
					X	X	
25	26	27	28	29	30		
				F	X		

MAIG							22
Dl	Dt	Dc	Dj	Dv	Ds	Dg	
						1	
						X	
2	3	4	5	6	7	8	
		AP			X	X	
9	10	11	12	13	14	15	
					X	X	
16	17	18	19	20	21	22	
			SE	SE	X	X	
23	24	25	26	27	28	29	
SE	SE				X	X	
30	31						
3 AB							

JUNY/JULIOL							13
Dl	Dt	Dc	Dj	Dv	Ds	Dg	
		1	2	3	4	5	
					X	X	
6	7	8	9	10	11	12	
					X	X	
13	14	15	16	17	18	19	
	3A	3A		FC	X	X	
20	21	22	23	24	25	26	
			AB	AB	X	X	
27	28	29	30	1	2	3	
AE					X	X	

RT1/2	REUNIÓ TUTORS PRIMER/SEGON CICLE
RP:	REUNIÓ INICIAL AMB PARES
AI:	AVALUACIÓ INICIAL
AB	AVALUACIÓ FINAL SEGON BATXILLERAT
AP:	AVALUACIÓ DE PENDENTS
Pr Id	ÚLTIM DIMECRES DE FEBRER: PROVA D'IDIOMA
Festes Consell Escolar Municipal: 19.01.2016 // 18.03.2016 // 29.04.2016	

Total dies lectius: 178

1a AVALUACIÓ (1A):	Del 11.09.15 a 01.12.15	59 DIES
2a AVALUACIÓ (2A):	Del 01.12.15 a 07.03.16	56 DIES
3a AVALUACIÓ (3A):	Del 07.03.16 a 17.06.16	59 DIES
		174 LEC



**DATES CLAU**

<b>11 Setembre</b>	Inici de Curs
<b>6 i 7 Octubre</b>	Avaluació Inicial
<b>13 Octubre</b>	Reunió Pares i Mares 1r, 2n i 3r ESO, FPB a les 18:00
<b>14 Octubre</b>	Reunió Pares i Mares 4t ESO, 1r i 2n BAT a les 18:00
<b>19,20,23 i 24 Novembre</b>	Setmana Exàmens 1a Avaluació 2n BAT
<b>1 Desembre</b>	1ra Avaluació 2n BAT i 1r BAT
<b>2 Desembre</b>	1ra Avaluació 1r Cicle ESO i FPB
<b>3 Desembre</b>	1ra Avaluació 2n Cicle ESO i CFGS
<b>15 i 16 Desembre</b>	Reunió Pares i Mares. Entrega de Butlletins.
<b>13 de Gener</b>	Prova idiomes
<b>18,19,22 i 23 Febrer</b>	Setmana Exàmens 2a Avaluació 2n BAT
<b>1 Març</b>	2na Avaluació 2n BAT
<b>7 i 8 Març</b>	2na Avaluació ESO, FPB, CFGS i 1r BAT
<b>14 i 15 Març</b>	Reunió Pares i Mares. Entrega de Butlletins.
<b>4 de maig</b>	Avaluació de pendents
<b>19,20,23 i 24 Maig</b>	Setmana Exàmens 3a Avaluació 2n BAT
<b>30 Maig</b>	3ra Avaluació 2n BAT
<b>14 i 15 Juny</b>	3ra Avaluació ESO, FPB i 1r BAT
<b>16 Juny</b>	Viatge Fi de Curs.
<b>17 juny</b>	Fi de Curs. Lliurament de Butlletins ESO, FPB, CFGS i 1r BAT a les 12h.
<b>23 i 24 Juny</b>	Convocatòria extraordinària 2n Batxillerat
<b>27 Juny</b>	Avaluació extraordinària i entrega de Butlletins 2n BAT
<b>28 i 29 Juny (provisional)</b>	Convocatòria extraordinària ESO, FPB, CFGS i 1r BAT
<b>30 Juny (provisional)</b>	Avaluació i entrega de Butlletins ESO, FPB, CFGS i 1r BAT

**PERÍODES DIES LECTIUS PER AVALUACIÓ 2n BAT**

<b>1a Avaluació</b>	<b>2a Avaluació</b>	<b>3a Avaluació</b>
11-09-15 / 1-12-2015	1-12-2015 / 1-03-2016	1-03-2016/ 30-05-2016
54	55	54



## CALENDARI ESCOLAR DE LA COMUNITAT VALENCIANA

### Dates d'inici i fi:

- 11 de setembre de 2015, inici del curs en Educació Secundària Obligatòria (ESO), Batxillerat i 2n CFGS.
- 17 de juny de 2016, fi de curs ESO, Batxillerat i FP.
- Quant als dies lectius, el curs 2015-16 tindrà **178 dies lectius** en Secundària i Batxillerat.

### Les següents dates seran dies no lectius en Canals (Acord Consell Escolar Municipal 1 de juliol 2015):

- 19 de gener de 2016
- 18 de març de 2016
- 29 d'abril de 2016

### Les següents dates seran dies no lectius en la nostra Comunitat:

- **Vacacions de Nadal:** des del 23 de desembre de 2015 al 6 de gener de 2016, ambdós inclosos.
- **Vacacions de Pasqua:** des del 24 de març al 4 d'abril de 2016, ambdós inclosos.

### Durant este curs escolar seran festius els dies següents:

- 9 d'octubre de 2015, Dia de la Comunitat Valenciana
- 12 d'octubre de 2015, Dia de la Hispanitzat
- 7 de desembre de 2015 (trasllat pel dia de la Constitució)
- 8 de desembre de 2015
- 19 de març de 2015, San Josep
- 4 d'abril de 2015, Sant Vicent Màrtir

### Els següents dies seran considerats com festius en tota Espanya:

- 1 de novembre de 2015, Tots Sants
- 6 de desembre de 2015, Constitució
- 8 de desembre de 2015, Immaculada Concepció
- 25 de desembre de 2015, Nadal
- 1 de gener de 2016, Any Nou
- 6 de gener de 2016, Epifania del Senyor
- 24 d'abril de 2016, Divendres Sant





### TINC UN PROBLEMA. A QUI DEMANE AJUDA?

ASSUMPTES	PODEN RESOLDRE'LS
Tràmits oficials, matrícules, Certificats	Personal de secretaria
Reclamacions, queixes, suggeriments	Delegats i representants. Tutor/a
Problema de notes, faltes d'assistència	Personal de secretaria. Tutor/a
Activitats extraescolars	Responsable de l'activitat. Vicedirectora
Eixides professionals, laborals, acadèmiques. Assessorament	Cap departament d'orientació. Tutor/a
Convivència	Tutor/a. Cap d'estudis. SEMISF
Organització de grups/optatives	Cap d'estudis
Reclamacions qualificacions	Professor/a implicat. Director

### PAUTES PER FACILITAR DES DE LA FAMÍLIA L'ÈXIT EN ELS ESTUDIS

- Afavorir un entorn familiar de confiança, comprensió i comunicació.
- Mantenir una actitud de diàleg, sense intimidar, prenent en consideració les característiques de l'edat.
- Afavorir l'autoestima i un concepte positiu, valorant els esforços i les qualitats personals.
- Valorar el treball i l'esforç. A vegades s'obtenen les coses massa fàcilment.
- Adequar el que esperem d'ells a les seves possibilitats. No exigir-los més del que poden donar.
- Acceptar les seves limitacions i mancances.
- No comparar mai els seus èxits i/o fracassos amb els dels altres fills/es o coneguts.
- Estimular el seu interès i motivació mitjançant la valoració adequada de l'aprenentatge i de l'estudi. S'ha d'intentar que visca l'estudi de forma positiva, com a element de satisfacció i no de frustració.
- Valorar més l'esforç i la dedicació a l'estudi que les notes i les qualificacions.
- Ressaltar els progressos, encara que no estiguen a l'alçada del que vosaltres, com a pares, desitjaríeu.
- Els èxits, per xicotets que siguin, són bàsics per mantenir la il·lusió i l'interès.
- Procurar que compregua que els èxits o fracassos depenen de la seva pròpia actuació. L'estudi és responsabilitat de l'estudiant, no dels pares/mares, professors/professores. Així com els pares i mares compleixen les seves responsabilitats en el treball, ells/es han de complir la seva responsabilitat: estudiar.
- No justificar el que és injustificable: faltes d'assistència, la no realització de les tasques encomanades, les males conductes, etc
- Afavorir l'adquisició d'hàbits d'ordre i constància.
- Procurar que tinga un lloc adequat per a l'estudi, tranquil i sense distraccions.
- Ajudar-lo a organitzar el seu temps (estudi, esplai...) i respectar-li aquesta organització. Procurar que el temps d'estudi siga diari i a les mateixes hores.
- Controlar que els períodes de descans siguin els adequats. Procurar que dorma el temps necessari.
- Tenir una actitud positiva vers el centre educatiu i els professors.
- Mantenir contacte amb el tutor i informar-lo de qualsevol canvi que observen i que puga tenir repercussió a nivell acadèmic.